

# Engenharia de Software

## 15 - Gestão, Qualidade e Entrega Final

**Prof. Msc. Francisco de Assis de Souza Rodrigues**

UniFAP
CENTRO UNIVERSITÁRIO PARAÍSO

*"Eduque a criança no caminho em que deve andar, e mesmo quando envelhecer não se desviará dele."*

**Provérbios 22:6**

**O hábito de estudar e aprender constrói um futuro sólido. O que se aprende agora impacta toda a vida.**

# 🎯 Objetivos



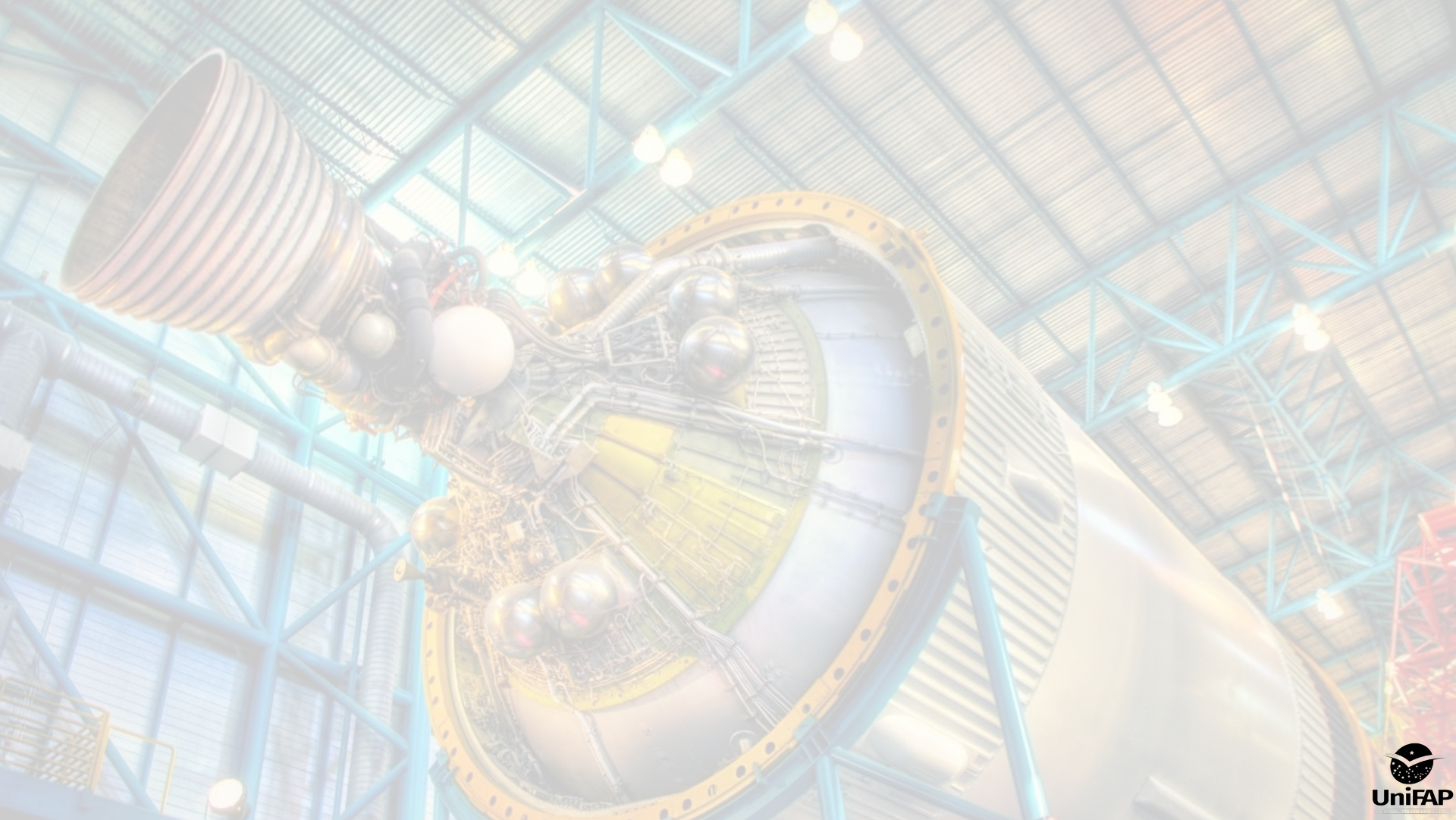

# Bibliografia

SOMMERVILLE, Ian. Engenharia de software. 10. ed. São Paulo, SP: Pearson, 2018. E-book. Disponível em: https://plataforma.bvirtual.com.br. Acesso em: 15 ago 2025.

https://plataforma.bvirtual.com.br/Acervo/Publicacao/168127



# Referências

CHATGPT. Expansão conceitual sobre integração entre COBIT, ITIL e PMBOK. OpenAI, 2025. Disponível em: https://chat.openai.com/. Acesso em: 11 ago. 2025.


UniFAP


OBRIGADO
Arigato
Spasibo
Obrigado
Dankon
Maake
Multumesc
Ua Tsaug Rau Koj
Mochchakkeram
Kiitos
Merci
Raibh Maith Agat
Chokrane
Grazie
Terma Kasih
Asante
Mamana
Kia Ora
THANK YOU
Jusparxar
Welalin
Kiitos
Grazie
Obrigado
Arigato
Spasibo
Merci
Chokrane
Grazie
Kiitos
Multumesc
Terma Kasih
Maake
Mochchakkeram
Kiitos
Grazie
Obrigado
Merci
Raibh Maith Agat
Kiitos
Multumesc
Kia Ora
Grazie
Kiitos
Obrigado
Grazie
Chokrane
Merci
Mochchakkeram
Grazie
Kiitos
Obrigado
Grazie
Multumesc
Merci
Mochchakkeram
Chokrane
Grazie